

Piaget Diaz
Gsuite for Education
STUDENTI

www.piagetdiaz.edu.it

GSuite for Education... cos'è

- È un insieme di applicazioni web dedicate alla comunicazione ed alla collaborazione in ambiente scolastico e universitario.

G Suite for Education

Browser, quale utilizzare?

- I seguenti browser sono tutti validi
 - Edge,
 - Safari,
 - Chrome,
 - Firefox,
 - Opera

tuttavia

- **Il browser consigliato è Chrome**

Primo Accesso

- PER ACCEDERE
- <https://accounts.google.com/>
- VA UTILIZZATO **ESCLUSIVAMENTE** QUELLO FORNITO DALL'ISTITUTO

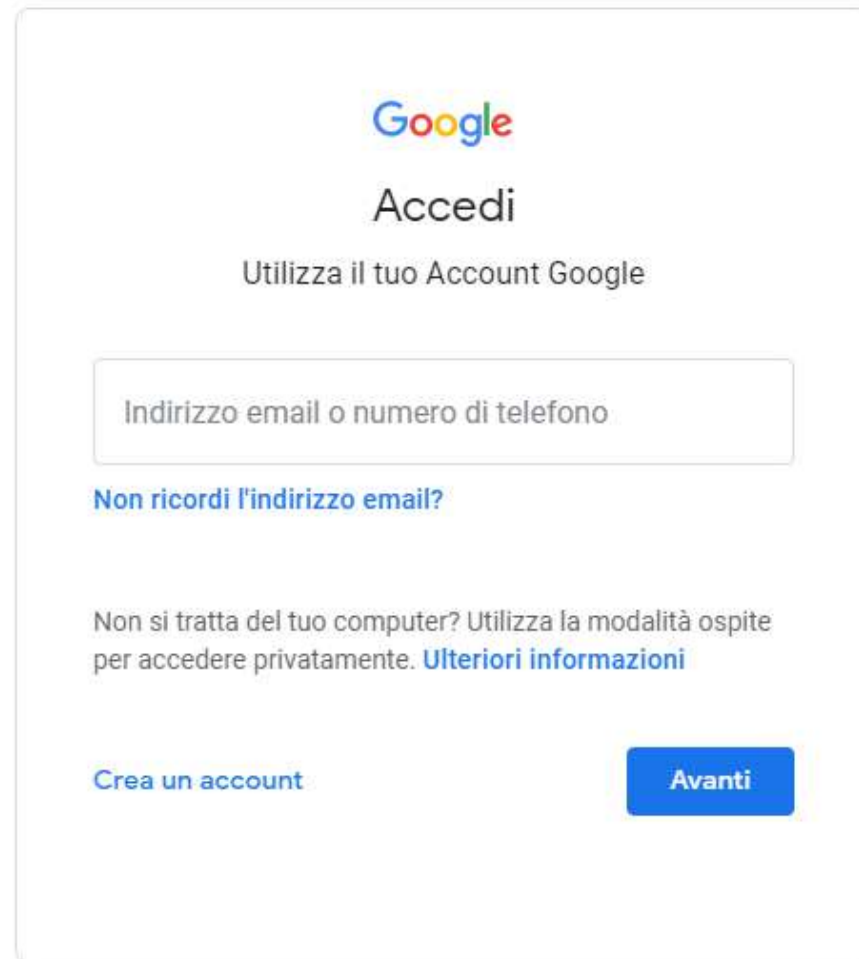

ACCOUNT GSUITE

Accedi

Utilizza il tuo Account Google

Inirizzo email o numero di telefono

nome.cognome@piagetdiaz.edu.it

[Non ricordi l'indirizzo email?](#)

Non si tratta del tuo computer? Utilizza la modalità ospite per accedere privatamente. [Ulteriori informazioni](#)

[Crea un account](#)

Avanti

nome.cognome@piagetdiaz.edu.it

Account Gsuite – Primo Accesso

- L'account da utilizzare per la piattaforma GSuite ha questa forma e ti verrà comunicato dal coordinatore di classe

nome.cognome@piagetdiaz.edu.it

- La password FORNITA è provvisoria e deve essere cambiata.

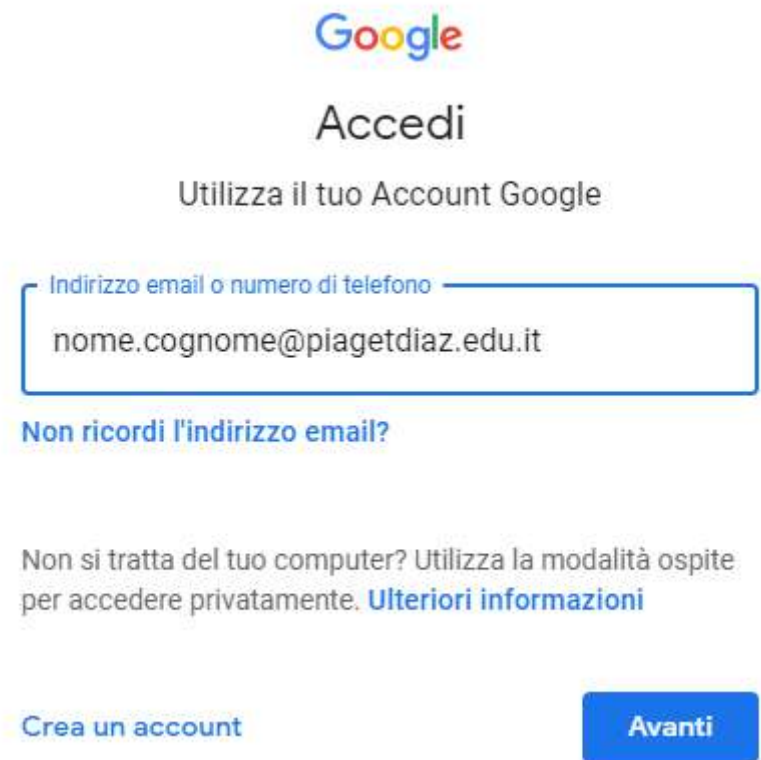

Primo Accesso – Cambio Password

Scegli una nuova password sicura che non utilizzi per altri siti web.

Crea password

Conferma password

Cambia password

- La nuova password deve rispettare le seguenti regole:

- Almeno 8 caratteri
- Almeno una lettera Maiuscola
- Almeno una lettera minuscola
- Almeno 2 cifre

- Esempio:

20Ciao21

Schermata gestione account

<https://myaccount.google.com/>

Google Account

Home

Informazioni personali

Dati e personalizzazione

Sicurezza

Persone e condivisione

Pagamenti e abbonamenti

N

Benvenuto, Nome Cognome

Gestisci le tue informazioni, la privacy e la sicurezza per adattare meglio Google alle tue esigenze

Privacy e personalizzazione

Visualizza i dati nel tuo Account Google e scegli quali attività salvare per personalizzare la tua esperienza su Google

[Gestisci i tuoi dati e la personalizzazione](#)

Proteggiamo il tuo account

Il Controllo sicurezza ti offre consigli personalizzati per rendere più sicuro il tuo account

[Inizia](#)

Spazio di archiviazione dell'account

Lo spazio di archiviazione del tuo account è condiviso tra i servizi Google, ad esempio Gmail e Foto

0 GB di spazio utilizzato

[Gestisci spazio di archiviazione](#)

Esegui il Controllo privacy

Questa guida passo passo ti aiuta a scegliere le impostazioni sulla privacy più appropriate per te

[Inizia](#)

Accesso ai servizi

<https://myaccount.google.com/>

Google Account

Home

Informazioni personali

Dati e personalizzazione

Sicurezza

Persone e condivisione

Pagamenti e abbonamenti

Benvenuto, Nome Cognome

Gestisci le tue informazioni, la privacy e la sicurezza per adattare r

1: cliccare sul mosaico

Privacy e personalizzazione

Visualizza i dati nel tuo Account Google e scegli quali attività salvare per personalizzare la tua esperienza su Google

Gestisci i tuoi dati e la personalizzazione

Proteggia account

Il Controllo sic personalizzati tuo account

inizia

Spazio di archiviazione dell'account

Lo spazio di archiviazione del tuo account è condiviso tra i servizi Google, ad esempio Gmail e Foto

0 GB di spazio utilizzato

Gestisci spazio di archiviazione

Esegui il C privacy

Questa guida p scegliere le im più appropriat

Account

Gmail

Drive

Classroom

Documenti

Fogli

Presentaz...

Calendar

Chat

Meet

Sites

Contatti

2: cliccare su Classroom

Google Classroom

<https://classroom.google.com/>

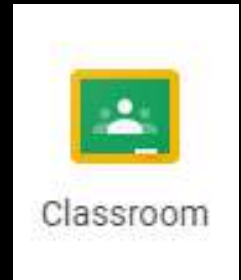

All'accesso troverai
messaggi di invito
da parte dei tuoi
docenti ad
iscriverti alle classi
virtuali.

Click su **ISCRIVITI**

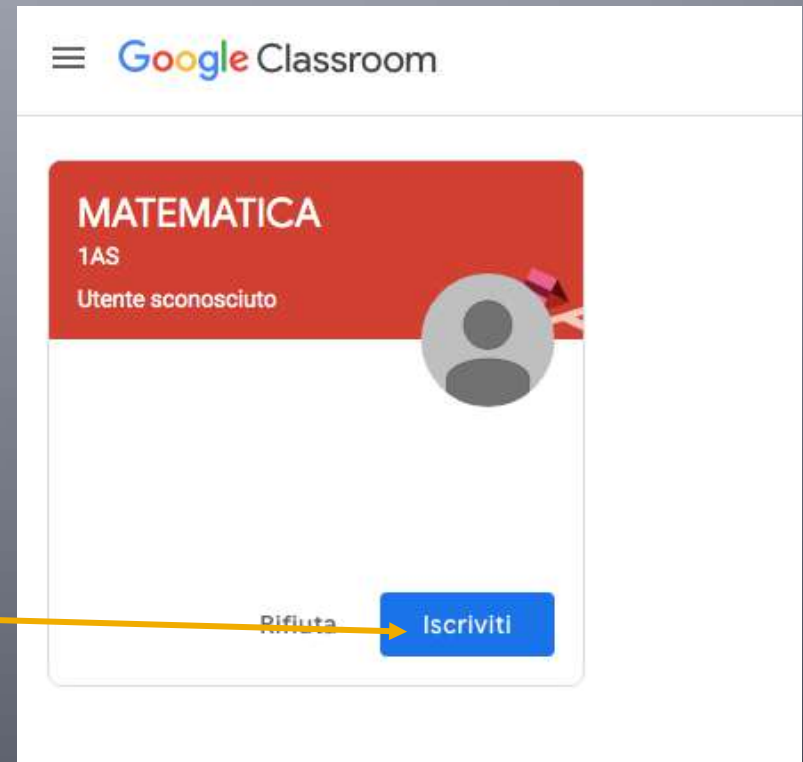

Classroom - VIDEOLEZIONE

☰ Italiano
1A

Stream

Lavori del corso

Persone

Voti

Italiano

1A

Codice corso x4vn7x4 5 7

Link di Meet <https://meet.google.com/lookup/hgja3onept>

Seleziona tema
Carica foto

Imminenti

Nessun lavoro in scadenza
a breve

[Visualizza tutto](#)

Condividi qualcosa con il corso...

Comunica qui con il corso

Crea e programma annunci

Rispondi ai post degli studenti

- Il link della classe è sempre attivo quindi il giorno e l'ora della videolezione basta cliccare sul link e parteciperai alla videolezione

Italiano
1A

Stream

Lavori del corso

Persone

Voti

N

Italiano

1A

Codice corso: [x4vq7x4](#)

Link di Meet <https://meet.google.com/lookup/hgja3onept>

rossimarco

Non c'è nessun altro qui

Partecipa

Presenta

CLICCARE SU PARTECIPA

meet.google.com/uuk-rrfd-bzx?hl=it&auths

La connessione è protetta

Le tue informazioni (ad esempio password o numeri di carte di credito) restano private quando vengono inviate a questo sito. [Ulteriori informazioni](#)

Videocamera Consenti

Microfono Consenti

Notifiche Consenti

Flash Chiedi (predefinita)

Certificato (Valido)

Cookie: (25 in uso)

Impostazioni sito

Modifica layout

Da questa opzione sarà possibile scegliere la modalità di visualizzazione.

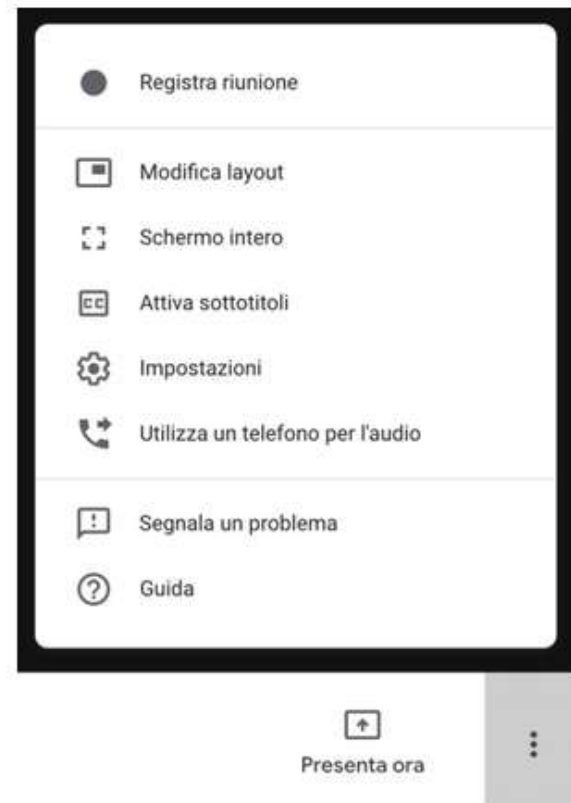
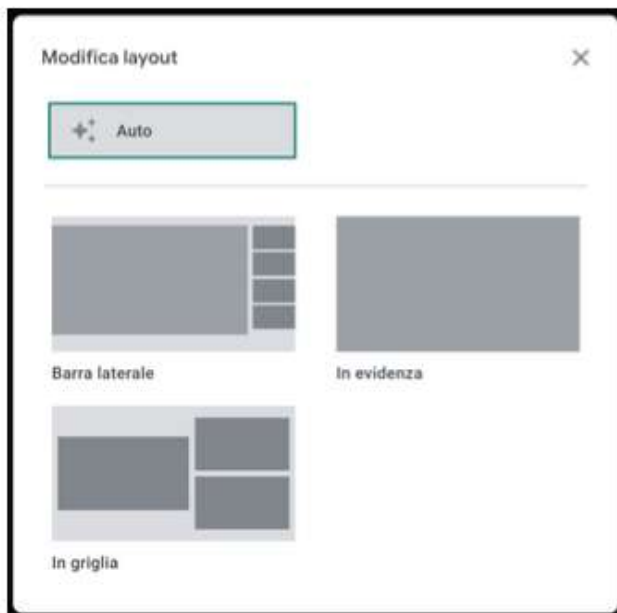

Chat

Vi è la possibilità di inviare messaggi durante la lezione, visualizzabili nella barra laterale di destra.

Non vi è, però, la possibilità di scambiare documenti come nelle ordinarie applicazioni di messaggistica istantanea.

 Persone (1)

 Chat

Benvenuti in Meet

RACCOMANDAZIONE

- Entrare nella piattaforma **ESCLUSIVAMENTE** con le credenziali fornite (non utilizzare cioè account gmail personali).